



**Prefeitura de
SOROCABA**

SERIM-OF- 373/2019

EM

J. AO PROJETO

**FERNANDO DINI
PRESIDENTE**

Gabinete da Prefeita

Sorocaba, 11 de setembro de 2019

Senhor Presidente,

Servimo-nos do presente, para acusar o recebimento do ofício nº 0301, datado de 23/5/2018, através do qual nos foi encaminhada cópia do Projeto de Lei nº 110/2018, de autoria do nobre Vereador José Francisco Martinez, que dispõe sobre a denominação de "FRANCISCO JOSÉ MORON BLANCO" a uma via pública de nossa cidade, informamos que a mesma pertence ao município (seguem documentos anexos).

Sendo só para o momento, reiteramos nossos protestos de elevada estima e distinta consideração.

Atenciosamente,

FLÁVIO NELSON DA COSTA CHAVES
Secretário de Relações Institucionais e Metropolitanas

DANIELA MUNIZ, SOROCABA, 11/SET/2019, 12:15 - 13:04 : 2

Excelentíssimo Senhor
VEREADOR FERNANDO ALVES LISBOA DINI
Digníssimo Presidente da Câmara Municipal
SOROCABA – SP



SECRETARIA DE LOGÍSTICA E TRANSPORTES
DEPARTAMENTO DE ESTRADAS DE RODAGEM
SUPERINTENDÊNCIA

6
24

OFC-SUP/ EXT 0420

Referência: Protocolo nº 022725/07/DER/2019
Interessado: Deputada Estadual Maria Lúcia Amary

São Paulo, 01 de julho de 2019.

Senhora Deputada,

Acusamos o recebimento do Ofício OFGSP 024/19, através do qual Vossa Excelência solicita informações quanto à localização, às condições das obras e ainda se pertence ao Estado a SPA localizada na Rodovia Raposo Tavares – SP 270, no bairro Caputera em Sorocaba.

Após consulta à ARTESP – Agência Reguladora de Serviços Públicos Delegados de Transporte do Estado de São Paulo, informamos que se trata de uma Rodovia de Acesso – SPA 092/270 que está localizada entre o km 92 da SP 270 e a SP 075, e que não se encontra sob a administração de Concessionária, e sim, sob a responsabilidade da Administração Municipal.

Atenciosamente,

PAULO CESAR TAGLIAVINI
SUPERINTENDENTE

Exma. Senhora
Deputada Estadual Maria Lúcia Amary
Assembleia Legislativa do Estado de São Paulo
Av. Pedro Álvares Cabral, 201 – 3º andar - Sala 3027 – Pq. Ibirapuera
São Paulo – SP
CEP: 04097-900

HJAJ / IML 

Sorocaba, 22 de Agosto de 2019.

À SERIM

Esclarecido os fatos em fl. 27, nada a opor por esta divisão.

Segue abaixo croqui de localização.

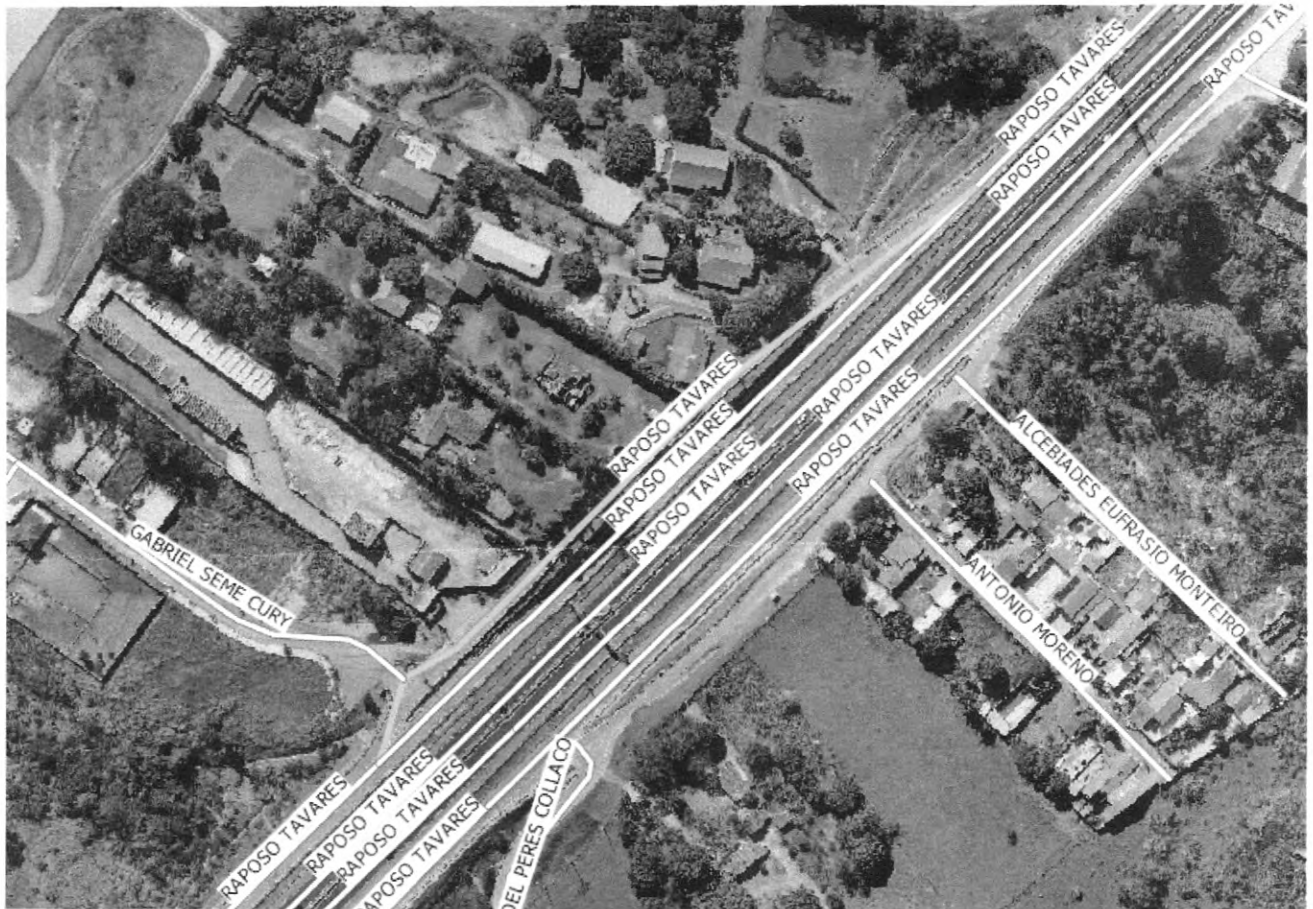

Atenciosamente,

Marcelo A. Escobar
MARCELO ANTONIO ESCOBAR

CHEFE DA DIVISÃO DE GEOPROCESSAMENTO E GEOTECNOLOGIA APLICADA