



# *Câmara Municipal de Sorocaba*

Estado de São Paulo

Sorocaba, 08 de Outubro de 2013.

## Relatório da Visita Técnica da Comissão de Cultura, Desportos e Meio Ambiente

### Recepção

A Comissão, na oportunidade representada pelos vereadores Jessé Loures (PV) e Carlos Leite (PT), foi recebida pela Senhora Glaucia Freitas, Diretora Presidente da Associação Sorocaba e Região Convention & Visitor Bureau, em sua Sede na Rua Aníbal da Costa Dias, 442, sala 01.

A Comissão conheceu o espaço utilizado pela Associação, que, segundo explicou Glaucia é alugado e conta com 02 (dois) funcionários e 03 (três) estagiários, estes cedidos através de uma parceria com a Universidade Federal de São Carlos (UFSCAR). Toda a despesa da estrutura é paga com verbas de eventos promovidos pela Associação.

Glaucia informou que de 42 (quarenta e duas) empresas associadas anteriormente, atualmente restaram 19 (dezenove) empresas, isto devido à dificuldade de captação de Eventos.

Outro relato da Presidente é que a Presidência da Associação pode ser renovada a cada 02 (dois) anos através de Eleições, que a associação não tem mais Divisão de Turismo e está tentando utilidade Pública Estadual, através do Deputado João Caraméz.

A Comissão constatou que a Associação produz folders de Roteiros Ecológicos, Tropicismo, Parques Urbanos e Roteiro Sacro. Está preparando através de parceria, um balanço dos atrativos das cidades da região, para lançar um Roteiro e estimular a troca de informações turísticas de cada cidade.

Do ponto de vista dos vereadores não há restrições quanto à veracidade dos dados juntados ao processo que declara a Associação como Utilidade Pública.

  
Jessé Loures (PV)  
Vereador

  
Carlos Leite (PT)  
Vereador

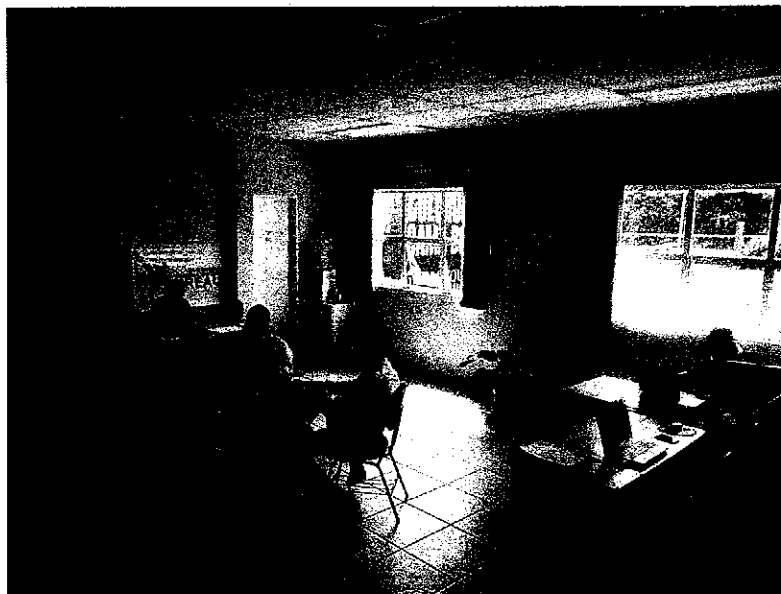
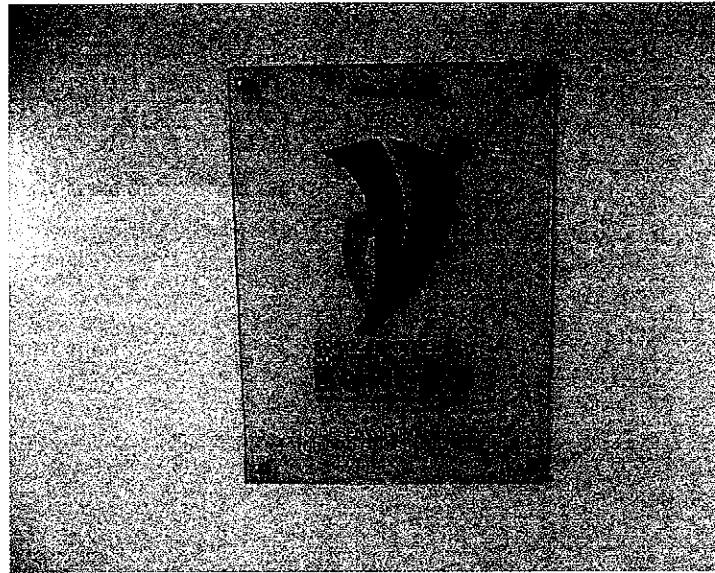
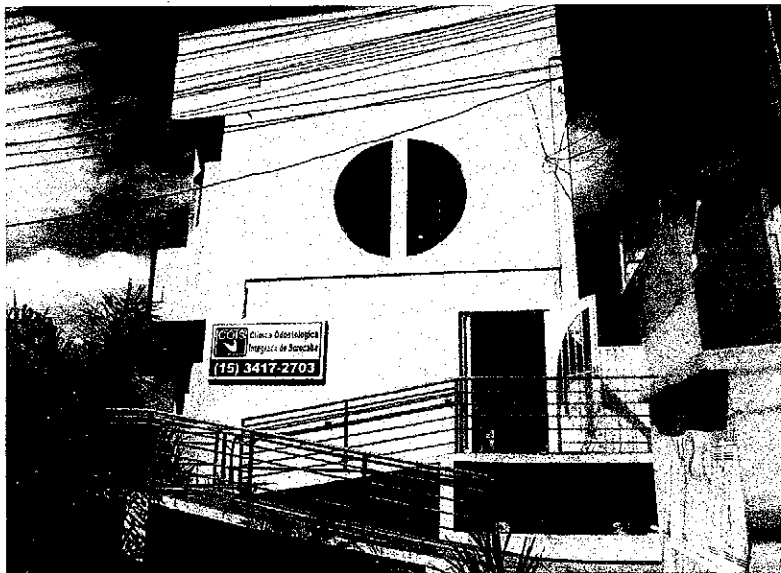

REGIÃO TURÍSTICA  
SUDOESTE PAULISTA  
Forum REGIONAL de turismo  
ITU PARARANGÁ SOROCABANA  
80 municípios

REGIÃO ADMINISTRATIVA SOROCABANA  
80 municípios



4