



CÂMARA MUNICIPAL DE SOROCABA

ESTADO DE SÃO PAULO

284

PROJETO DE LEI Nº /2022

Dispõe sobre a denominação de “Nilo Macedo Tolentino” a uma via de nossa cidade e dá outras providências.

A Câmara Municipal de Sorocaba decreta:

Art. 1º Fica denominado "Nilo Macedo Tolentino" a Rua Helena Maria Residencial Jd. R/04 com início na Rua Helena Maria Residencial Jd. R/02 e término em Cul de Sac, localizada na Região Oeste nesta Cidade.

Art. 2º As placas indicativas conterão, além do nome, a expressão: "Cidadão Emérito –1953/2021".

Art. 3º As despesas com a execução da presente Lei correrão por conta de verba orçamentária própria.

Art. 4º Esta Lei entra em vigor na data de sua publicação.

Sorocaba, 05 de setembro de 2022.

GERVINO CLÁUDIO GONÇALVES
Vereador/ Presidente

CÂMARA MUNICIPAL DE SOROCABA
05/Set/2022 14:36 22/09 1/2



CÂMARA MUNICIPAL DE SOROCABA

ESTADO DE SÃO PAULO

Justificativa:

Nilo Macedo Tolentino nasceu em 02 de Outubro de 1953, natural de Cornélio Procópio – PR.

Filho de Cicero Manoel Tolentino e Izabel Maria de Jesus, casou-se com Maria Umbelina Freitas Tolentino e dessa união nasceram 3(três) filhos Luzia Cristina, Rosilene, Marcos e a família cresceu com a chegada dos 5 (cinco) netos.

Nilo residia na fazenda são Luís município de Cornélio Procópio – PR, onde trabalhava como lavrador foi que no ano de 1986 meados de maio veio para Sorocaba buscando o melhor para sua família, deixando para trás seus pais, familiares e amigos.

Já empregado na antiga Mapol ele buscou a família que chegou exatamente em 10 de agosto de 1986 morando de favor, no bairro Parque das Laranjeiras por mais ou menos 2 anos até conseguir construir 2 cômodos no mesmo bairro e enfim estar no que era dele.

Em 1993 ele ficou desempregado e sem estudo ele ficou muito nervoso, pois naquela época estavam exigindo estudos e cursos, foi quando um amigo estava vendendo o ponto de um bar e mercearia e ofereceu para ele no desespero acabou pegando, mais ficou mais ou menos 6 meses no ponto e com dificuldade de pagar o aluguel e manter as despesas da casa ele e minha mãe resolveram mudar o Comércio para casa e que funciona até hoje isso já se passou 29 anos de história no Bairro e com isso conquistaram muitos amigos e clientes.

Ser. Nilo para todos era um exemplo de determinação, honestidade, dignidade, simplicidade, coragem e força, pois diante todas as lutas sempre reagia com muita alegria.

Algumas coisas mudaram claro como o forró que tinha todas sextas hoje não temos mais, pois o panderista (Nilo) nos deixou pois ele era festeiro e vinham gente de todo canto de Sorocaba para se divertir no Bar do Nilo, hoje estamos tocando o legado que ele nos deixou com os assados e o bar pois é uma forma dele estar presente na memória de todos que teve o privilégio de o conhecer, agora vivemos de saudades.

Ficam as lembranças para contar como foi sua vida e restam as saudades, para lembrar a falta que você Faz nosso GUERREIRO NILO MACEDO TOLENTINO.

Ele sempre contagiava as pessoas a sua volta com suas histórias e piadas e com sua partida no dia 18 de junho de 2021 nós deixou de coração partido e os amigos e clientes sem chão, até hoje é difícil de acreditar que aquele homem alegre e feliz não está no meio de nós.

Sorocaba, 05 de setembro de 2022.

GERVINO CLAUDIO GONÇALVES
Vereador/ Presidente



REPÚBLICA FEDERATIVA DO BRASIL
REGISTRO CIVIL DAS PESSOAS NATURAIS



CERTIDÃO DE ÓBITO

NOME **NILO MACEDO TOLENTINO** CPF **239.408.169-49**

MATRÍCULA
115287.01.55.2021.4.00206.290.0093383-17

SEXO **Masculino** COR **Branca** ESTADO CIVIL E IDADE **Casado, com 67 anos de idade**

NATURALIDADE **Cornélio Procópio, Estado do Paraná** DOCUMENTO DE IDENTIFICAÇÃO **R.G. nº 55.345.170-4 - SSP / SP** ELEITOR **Sim**

FILIAÇÃO E RESIDÊNCIA
CICERO MANOEL TOLENTINO
IZABEL MARIA DE JESUS
End. falecido: na Rua Menaldo C. da Silva Rodrigues, 369, Parque das Laranjeiras, Sorocaba, Estado de São Paulo

DATA E HORA DO FALECIMENTO **dezoito de junho de dois mil e vinte e um às 06:45 (seis horas e quarenta e cinco minutos)** DIA **18** MÊS **06** ANO **2021**

LOCAL DO FALECIMENTO
no Hospital Amhemed, em Sorocaba - Estado de São Paulo

CAUSA DA MORTE
Parte I - choque cardiogênico, hipovolemia, anasarca, síndrome nefrótica. Parte II - infecção átria por K.P.C., H. A. S., D.M.

SEPULTAMENTO/CREMAÇÃO **Sepultamento no cemitério Memorial Park, desta cidade** DECLARANTE **LUZIA CRISTINA MACEDO TOLENTINO**

NOME E NÚMERO DO DOCUMENTO DO MÉDICO QUE ATESTOU O ÓBITO
Dr. JOÃO VICTOR SERAFIM - CRM nº 210175

OBSERVAÇÕES / AVERBAÇÕES
O falecido era casado com MARIA UMBELINA FREITAS TOLENTINO, em Cornélio Procópio-PR, aos 27.07.1974. Deixou os filhos: Luzia - 45 anos, Rosilene - 43 anos, e Marcos - 39 anos de idade. Deixou bens e não deixou testamento // (Reg. lavrado no Lv. C-206, fls. 290-F, nº 93383, aos 02/07/2021) - - - Nada mais me cumpria certificar

ANOTAÇÕES DE CADASTRO
RG nº 55.345.170-4, SSP. Título de eleitor nº 171206490159, Zona e Seção - 357-45, era eleitor em Sorocaba, SP CEP: 13077-383.

*As anotações de cadastro acima não dispensam a parte interessada da apresentação do documento original, quando exigido pelo órgão solicitante ou quando necessário para identificação de seu portador.

O conteúdo da certidão é verdadeiro. Dou fé.
Sorocaba, 2 de julho de 2021.

BIANCA SABRINA MELO VASCONCELOS - Escrevente Autorizada

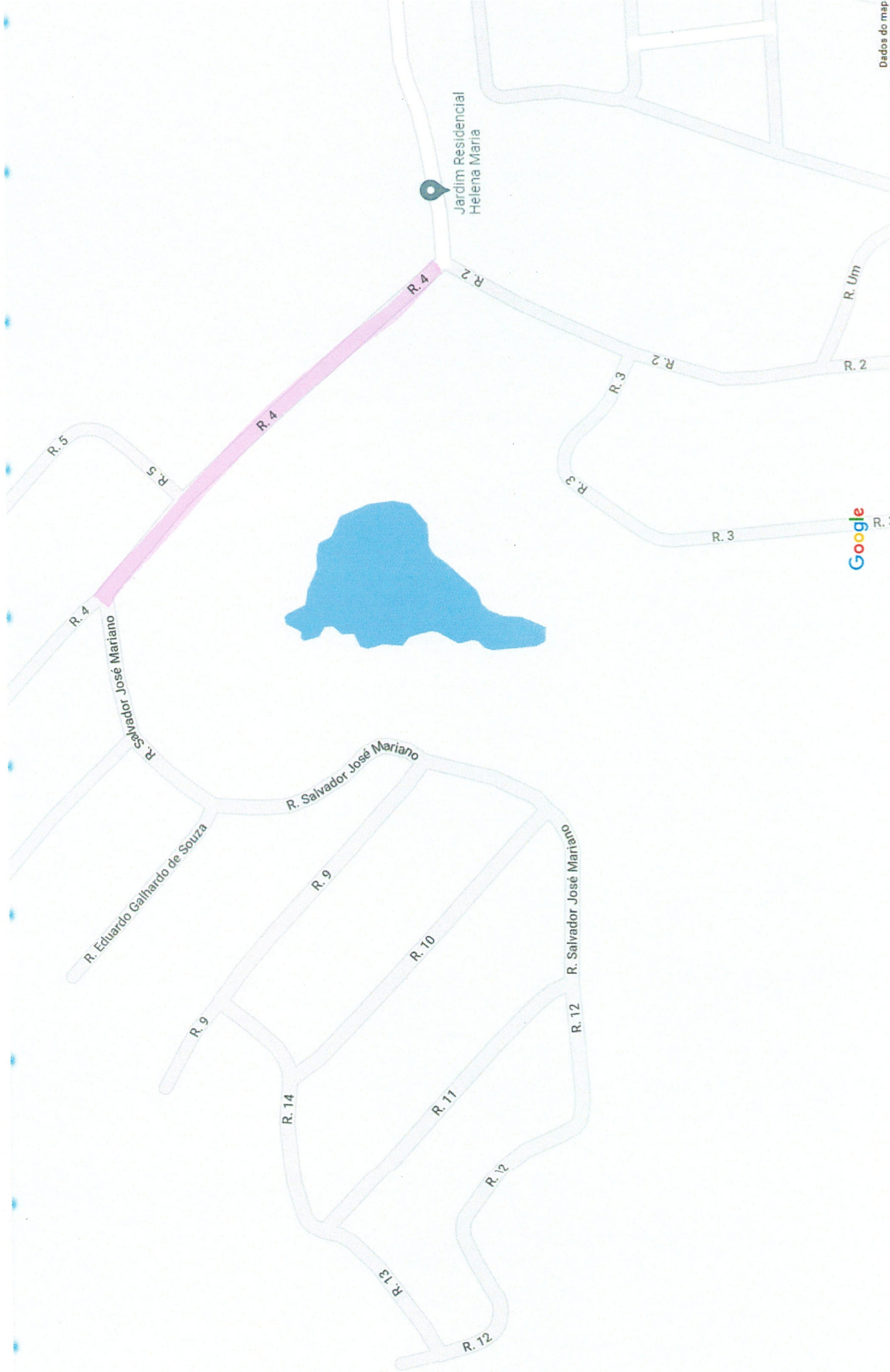



À SERIM,

Em resposta ao senhor vereador Gervino Cláudio Gonçalves, seguem as descrições das vias do loteamento Residencial Helena Maria:

- Rua Helena Maria Residencial Jd R/01 [355140]
Extremo A: R. Helena Maria Residencial Jd R/02
Extremo B: Cul de sac
- Rua Helena Maria Residencial Jd R/02 [355155]
Extremo A: Al Ravenna
Extremo B: Al Guastalla
- Rua Helena Maria Residencial Jd R/03 [355132]
Extremo A: Rua Helena Maria Residencial Jd R/02
Extremo B: Al Guastalla
- Rua Helena Maria Residencial Jd R/04 [355144]
Extremo A: Rua Helena Maria Residencial Jd R/02
Extremo B: Cul de sac
- Rua Antônio Lima Regalado [355137]
Extremo A: Rua Helena Maria Residencial Jd R/04
Extremo B: Cul de sac
- Rua Salvador José Mariano [355128]
Extremo A: Rua Helena Maria Residencial Jd R/04
Extremo B: Rua Helena Maria Residencial Jd R/12
- Rua Albano Silva Pina Gouveia [355118]
Extremo A: Rua Salvador José Mariano
Extremo B: Cul de sac
- Rua Eduardo Galhardo De Souza [355107]
Extremo A: Rua Salvador José Mariano
Extremo B: Cul de sac
- Rua Helena Maria Residencial Jd R/09 [355114]
Extremo A: Rua Salvador José Mariano
Extremo B: Cul de sac
- Rua Helena Maria Residencial Jd R/10 [355103]
Extremo A: Rua Salvador José Mariano
Extremo B: Rua Helena Maria Residencial Jd R/14



- Rua Helena Maria Residencial Jd R/11 [256293]
Extremo A: Rua Salvador José Mariano
Extremo B: além da Rua Helena Maria Residencial Jd R/14
- Rua Helena Maria Residencial Jd R/12 [256283]
Extremo A: Rua Salvador José Mariano
Extremo B: além da Rua Helena Maria Residencial Jd R/13
- Rua Helena Maria Residencial Jd R/13 [256274]
Extremo A: Rua Helena Maria Residencial Jd R/12
Extremo B: Rua Helena Maria Residencial Jd R/11
- Rua Helena Maria Residencial Jd R/14 [256296]
Extremo A: Rua Helena Maria Residencial Jd R/09
Extremo B: Rua Helena Maria Residencial Jd R/11

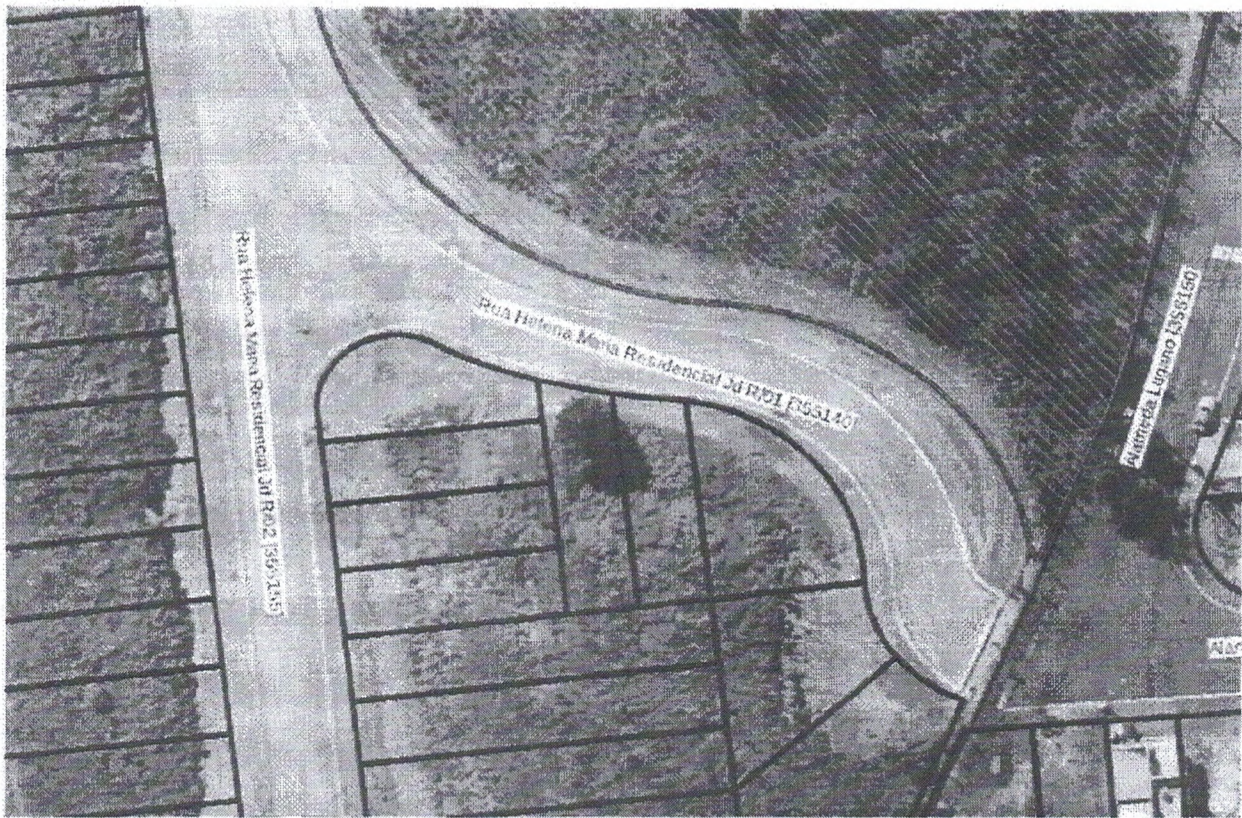

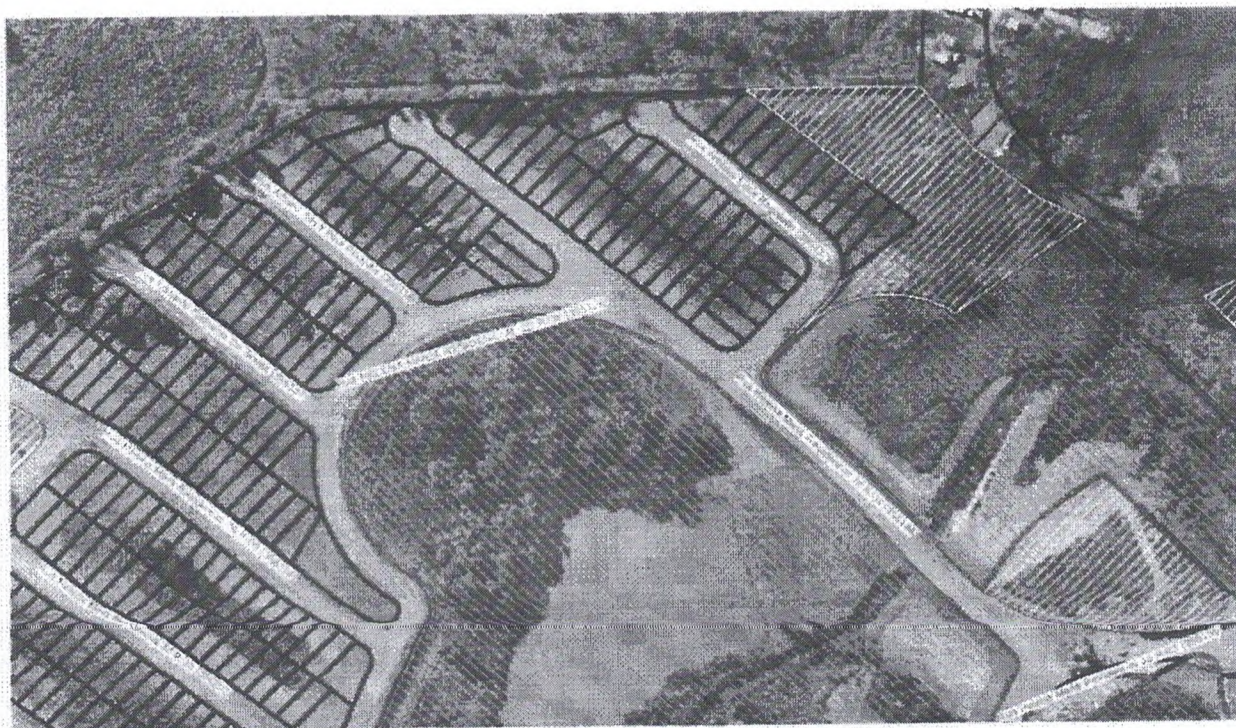

PALÁCIO DOS TROPEIROS – 2º andar
Av. Eng. Carlos Reinaldo Mendes 3.041 – Alto da Boa Vista – CEP 18013-280 – Sorocaba – SP
Fone: (15) 3238.2310 / (15) 3238 2312

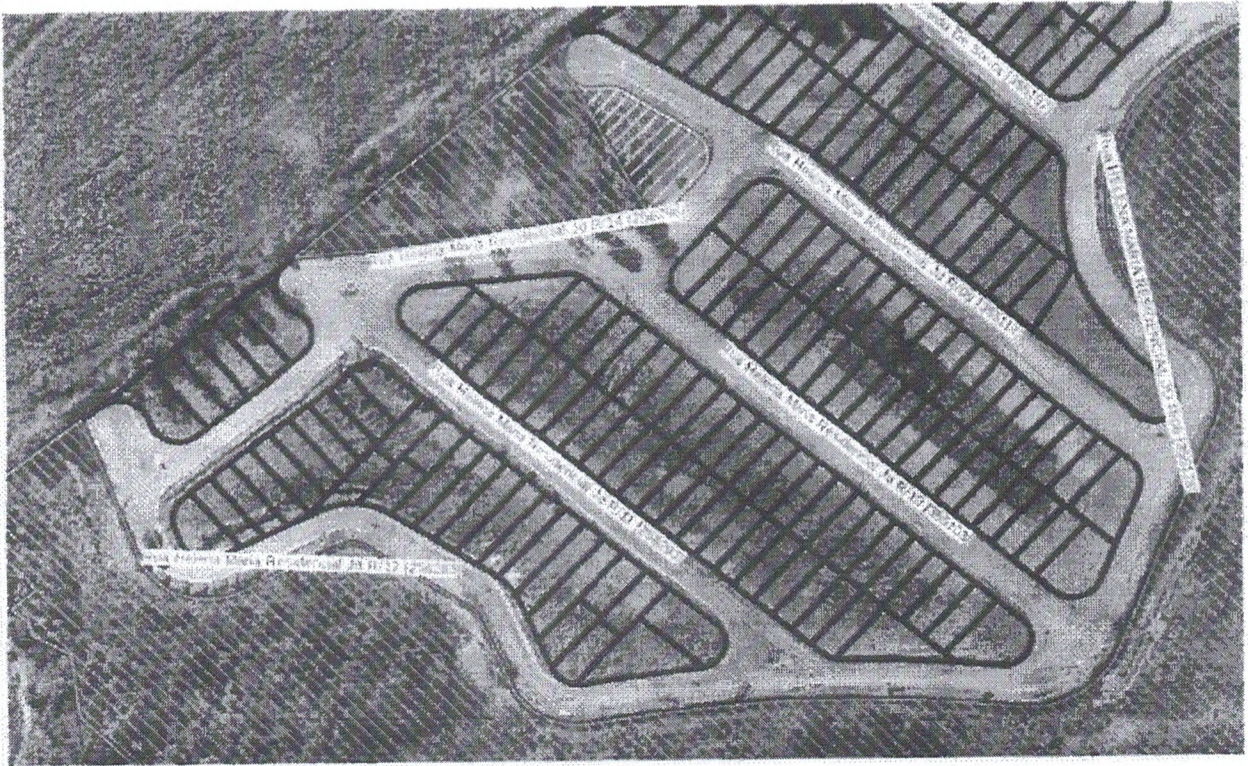

Barros

Adler Miller de Barros

**Chefe da Divisão de Geoprocessamento e Geotecnologia Aplicada
Secretaria de Urbanismo e Licenciamento**