



CÂMARA MUNICIPAL DE SOROCABA

ESTADO DE SÃO PAULO

PROJETO DE LEI Nº 12022

Dispõe sobre denominação de "Praça Catedral da Fé" a um logradouro público e dá outras providências.

Art. 1º Fica denominada "**Praça Catedral da Fé**" a área pública que compõe o sistema viário localizado no Centro, próximo a interseção do Viaduto Dr. Janio da Silva Quadros com a Rua Dom Antonio Alvarenga, nesta cidade.

Art. 2º A placa indicativa conterà o nome "Praça Catedral da Fé".

Art. 3 As despesas decorrentes da execução da presente Lei correrão por conta de verba orçamentária própria.

Art. 4º Esta lei entra na data de sua publicação.

S/S., 08 de novembro de 2022.

Cristiano Passos
Vereador



CÂMARA MUNICIPAL DE SOROCABA

ESTADO DE SÃO PAULO

JUSTIFICATIVA

O presente projeto de lei objetiva a denominação de Praça Catedral da Fé, ao logradouro ora proposto.

A propositura encontra amparo no art. 33, inciso XII, da Lei Orgânica de Município de Sorocaba.

O projeto ora proposto é uma forma de demonstração de reconhecimento aos trabalhos evangelísticos e também de assistência social prestados pela Igreja Universal do Reino de Deus, ao longo dos anos de existência em nosso Município, e que tem o seu Templo Maior localizado ao lado da referida área pública a ser denominada.

Em face do exposto, solicito a colaboração dos membros desta edilidade para aprovação da presente propositura, uma vez que revestida de alto interesse público

S/S., 08 de novembro de 2022.

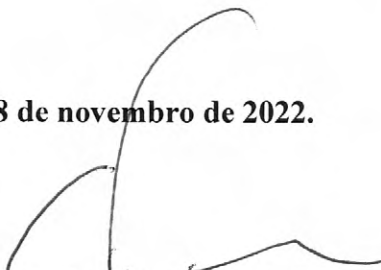
Cristiano Passos
Vereador

Secretaria de Urbanismo e Licenciamento



Fl. nº 0483/2022/DIGEO/SEURB – 10 de Outubro de 2022.
Assunto: Denominação de Área Pública.

A/C sr(a). SERIM/Div de Gestão Institucional.

Segue sugestão de descrição baseada no croqui a seguir:

Fica denominada "xxxxx" a área pública que compõe o sistema viário localizada no Centro, próximo a interseção do Viaduto DR. JANIO DA SILVA QUADROS com a Rua DOM ANTONIO ALVARENGA, nesta cidade.

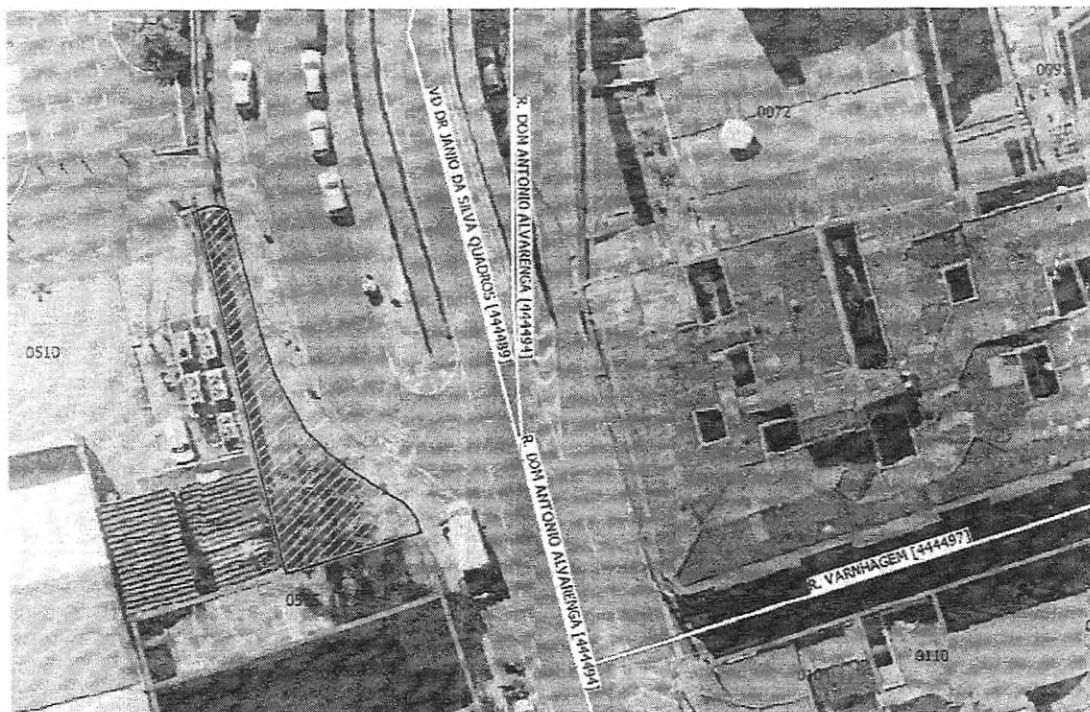

Adler Miler de Barros

Chefe da Divisão de Geoprocessamento e Geotecnologia Aplicada
Secretaria de Urbanismo e Licenciamento

Recebi 10/10/22

SERIM

PALÁCIO DOS TROPEIROS – 2º andar

Av. Eng. Carlos Diniz de Mendonça, 3.041 – Alto da Boa Vista – CEP 18013-280 – Sorocaba – SP