





[www.policiamilitar.sp.gov.br](http://www.policiamilitar.sp.gov.br)  
pmbavscb@policiamilitar.sp.gov.br  
Rua Isaltino Guanabara Rodrigues da  
Costa Nº 1680-Vila Barão CEP: 18065-  
480/Sorocaba-SP  
Fone: (15) 32134150

**COPIA**

SECRETARIA DA SEGURANÇA PÚBLICA  
POLÍCIA MILITAR DO ESTADO DE SÃO PAULO

Sorocaba, 18 de julho de 2023.

OFÍCIO NºCAvPM-031/907/23

Da Comandante da Base de Aviação Sorocaba

Ao Ilmo. Sr. Carlos Eduardo Paschoini, Digníssimo Secretário de Mobilidade de Sorocaba.

Assunto: Adaptações no acesso à Base de Aviação Sorocaba para veículos de emergência.

Anexos: 1) Imagem de travessia do canteiro central;

2) Sugestão de adaptações da entrada da Base de Aviação Sorocaba.

**RECEBEMOS**

19/07/23

*Sandra Paschoini*

Considerando que a Base de Aviação de Sorocaba, localizada na Avenida Isaltino Guanabara Rodrigues Costa, 1680, Vila Barão, Sorocaba-SP, além de desempenhar suas atividades normais, funciona como local de pouso e apoio para as aeronaves e tripulações em missão do Comando da Aviação da Polícia Militar do Estado de São Paulo, e que inúmeras vezes, essas missões constituem no transporte de órgãos humanos, enfermos ou resgate aeromédico realizado neste município ou região.

Considerando ainda que o meio de transporte aéreo tem como uma de suas principais motivações a redução do tempo de deslocamento, fator crucial nos transplantes de órgãos e socorro de vítimas acidentadas.

Considerando também a localização geográfica da Base, necessidade de facilidade de acesso terrestre ao prédio e redução do tempo de deslocamento dos veículos oficiais, ambulâncias e veículos de resgate que chegam a Base ou dela saem.

Para exemplificar a necessidade, recentemente tivemos alguns resgates aeromédicos na região de Sorocaba em que as vítimas foram trazidas pelo Águia de São Paulo ou de Campinas até a Base de Aviação Sorocaba para seguir via terrestre até o Conjunto Hospitalar de Sorocaba, sendo que, visando à agilidade no atendimento, crucial para a vida da vítima, em mais de uma ocorrência houve necessidade da viatura de resgate atravessar o canteiro central defronte à Base para dar continuidade no encaminhamento até o hospital (Anexo 1).

Acreditando que a segurança nas vias é de suma importância e que para a entrada na Base não há faixa de desaceleração, havendo o risco de colisão traseira, solicito também que seja avaliada a criação de um recuo, que permita o ingresso na Base com maior segurança, sugerindo

**CÓPIA**

inclusive a instalação de uma faixa de pedestre elevada antes do início da curva, com o intuito de diminuir a velocidade dos veículos que ali transitam.

Como forma de subsidiar o estudo e facilitar o entendimento de nossa proposta, encaminho juntamente ao presente documento um croqui com nossa sugestão de adequação (Anexo 2).

Sendo assim, solicito a VS<sup>a</sup> que seja avaliada a possibilidade da construção um acesso permitindo o cruzamento de veículos oficiais de um sentido de deslocamento da avenida para outro em frente à Base de Aviação.

Aproveito a oportunidade para renovar os protestos de elevada estima e cordial apreço.



LARA CAROLINA PALHIARI DUARTE  
Capitão PM - Comandante

**Anexo 1**

**Imagem de travessia do canteiro central**



## Anexo 2

### Imagem atual do local

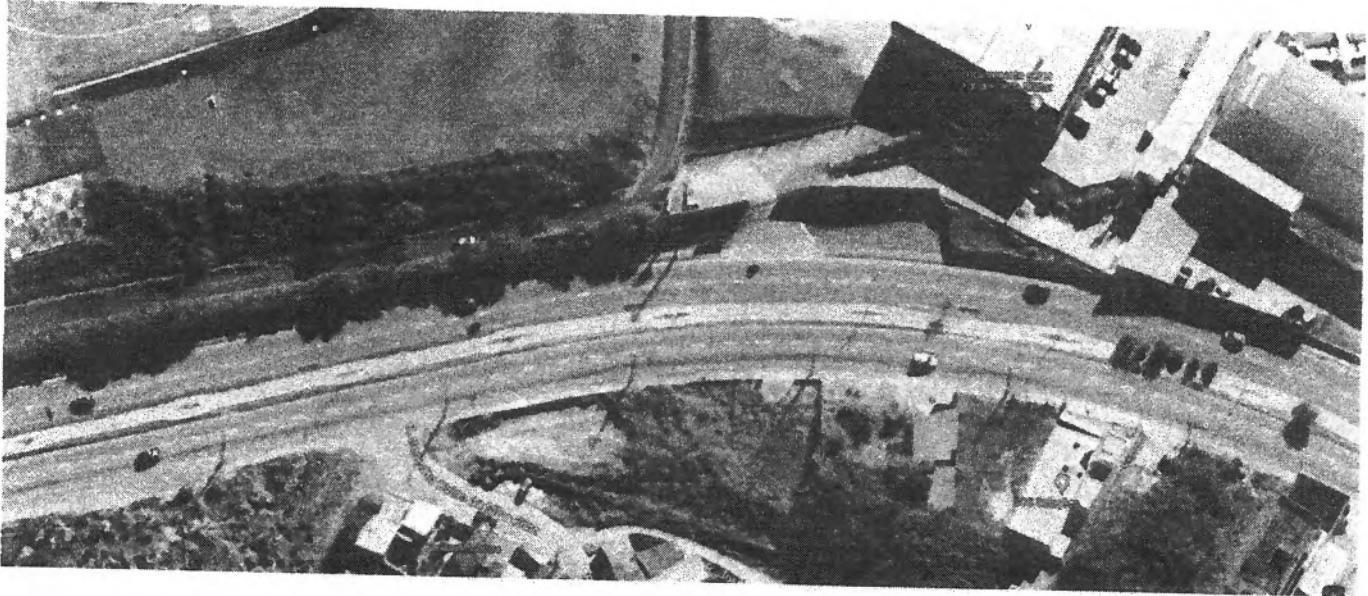

### Sugestão de adequação

